Adoration

traduit de « Abba, Father ! we approach Thee »

James George Deck (1802-1884),1876 — Samuel Sebastian Wesley (1810-1876),1864

10f10.10f10.10.10.10.10 — Épiphany (Wesley)

♩ = 115

1. De Toi nous nous ap - pro - chons, « Ab - ba, Pè - re ! »
2. A - lors nous é - tions tels que des pro - di - gues
3. In - vi - tés à ta table, à no - tre pla - ce,
4. « Ab - ba, Pè - re ! », tous tes en - fants t'a - do - rent,

Dans le doux nom de no - tre Ré - demp - teur ;
Dans notre i - ni - qui - té, bien loin de Toi ;
Re - vê - tus des vê - te - ments du sa - lut
Et les cieux - mêmes en sont é - mer - veil - lés ;

En nous as - sem - blant i - ci, sur la ter - re,
Mais ta grâce a - bon - dant là où la plai - e
Nous jou - is - sons des ef - fets de ta grâ - ce,
A - lors qu'en nous tes œu - vres ils ad - mi - rent,

Tes en - fants, sûrs, ré - cla - ment ta fa - veur.
Du pé - ché a - bon - dait, Tu nous sau - vas.
Et toi - mê - me, tu en es ré - jou - is !
Ta sa - ges - se, ta grâce et ta bon - té.

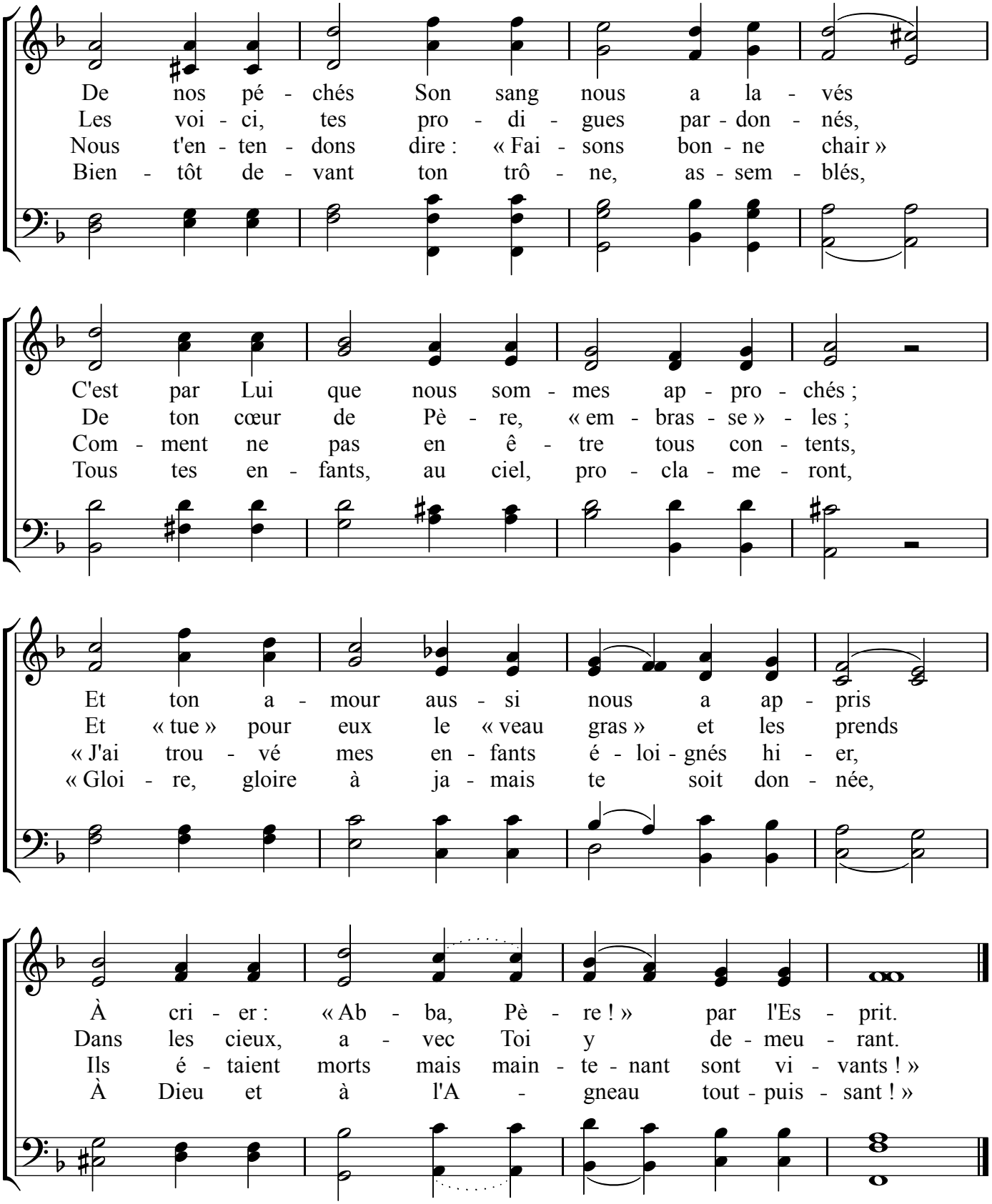
De nos pé - chés Son sang nous a la - vés
Les voi - ci, tes pro - di - gues par - don - nés,
Nous t'en - ten - dons dire : « Fai - sons bon - ne chair »
Bien - tôt de - vant ton trô - ne, as - sem - blés,
C'est par Lui que nous som - mes ap - pro - chés ;
De ton cœur de Pè - re, « em - bras - se » - les ;
Com - ment ne pas en ê - tre tous con - tents,
Tous tes en - fants, au ciel, pro - cla - me - ront,
Et ton a - mour aus - si nous a ap - pris
Et « tue » pour eux le « veau gras » et les prends
« J'ai trou - vé mes en - fants é - loi - gnés hi - er,
« Gloi - re, gloire à ja - mais te soit don - née,
À cri - er : « Ab - ba, Pè - re ! » par l'Es - prit.
Dans les cieux, a - vec Toi y de - meu - rant.
Ils é - taient morts mais main - te - nant sont vi - vants ! »
À Dieu et à l'A - gneau tout - puis - sant ! »